

Код участника 053Р 9-15

Всероссийская олимпиада школьников
муниципальный этап

(предмет)

Олимпиадная работа

обучающегося 9-Б класса

МБОУ Лицей №24

Зотов Денис Сергеевич

(ФИО полностью)

30.12.2009.

(дата рождения участника)

Маморев Виталий Алексеевич

(ФИО ПРЕПОДАВАТЕЛЯ полностью)

2024год

Замет Д.
Индивидуальный шифр участника 9-15

9-15

ПРАКТИКА 9 КЛАСС
(максимальная оценка тура 100 баллов)

Задания первой секции
«Оказание первой помощи пострадавшему»
(максимальная оценка – 30 баллов)

Задание № 1 (максимальная оценка – 15 баллов)	
оценка	подпись
15	

Задание № 2 (максимальная оценка – 15 баллов)	
оценка	подпись
10	

Задания второй секции «Выживание в условиях природной среды»
(максимальная оценка – 45 баллов)

Задание № 1 (максимальная оценка – 10 баллов)	
оценка	подпись
10	

Задание № 2 (максимальная оценка – 10 баллов)	
оценка	подпись
10	

Задание № 3 (максимальная оценка – 25 баллов)	
оценка	подпись
10	

Задания третьей секции «Обеспечение личной безопасности в повседневной жизни и в чрезвычайных ситуациях»
(максимальная оценка – 25 баллов)

Задание № 1 (максимальная оценка – 10 баллов)	
оценка	подпись
10	

Задание № 2 (максимальная оценка – 15 баллов)	
оценка	подпись
5	

ИТОГО БАЛЛОВ ЗА ПРАКТИЧЕСКИЙ ТУР: 78

ПОДПИСИ ЧЛЕНОВ КОМИССИИ:

053 P

Индивидуальный шифр участника

9 - 1 5

9 класс

ТЕОРЕТИЧЕСКИЙ ТУР (60 минут)

Задание № 1 оценивается в 5 баллов, № 2 – в 10 баллов, № 3 – в 15 баллов,
№ 4 – в 15 баллов, № 5 – в 25 баллов.

Максимальная оценка – 70 баллов.

Задание 1.

Впишите буквенное обозначение категорий водительских прав (в таблице приведён пример по категории В):

- А	Мопеды
- С	Трамваи
- F	Троллейбусы
В	Легковые автомобили, небольшие грузовики (до 3,5 тонн)
Е	Грузовые автомобили (от 3,5 тонн)
✓ D	Автобусы

Максимальная оценка за правильно выполненное задание 5 баллов.

Задание 2.

Установите соответствие видов терроризма по характеру целей деятельности

- А) Политический
- Б) Религиозный
- В) Криминальный
- Г) Националистический
- Д) Кибертерроризм

- 1) ненависть, крайняя нетерпимость к другим религиям;
- 2) использование в политических целях технических способов дезорганизации работы АИС (автоматическая идентификационная система) общественного управления и связи;
- 3) завоевание политической власти, свержение существующей государственной власти;
- 4) действия уголовно наказуемыми методами: убийства, грабежи, диверсии, контрабанда;
- 5) провокация межнациональных конфликтов для нарушения общественной безопасности, провозглашения преимуществ одной нации над другими.

А 3 Б 1 В 4 Г 5 Д 2

Максимальная оценка за правильно выполненное задание 10 баллов.

Задание 3. Рассмотрите изображение.

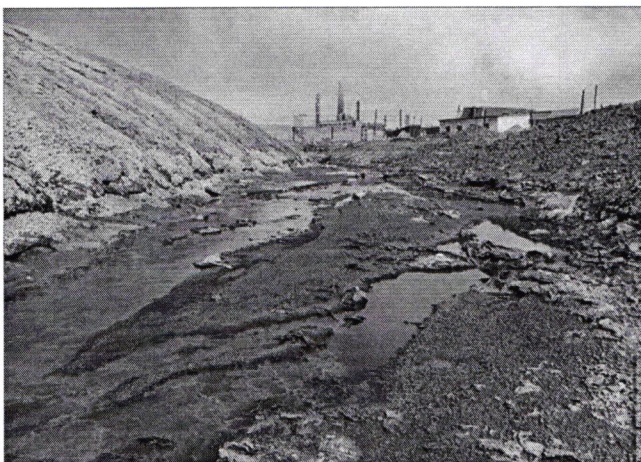

К признакам, свидетельствующим о неблагоприятном экологическом состоянии территории, относятся изменения окружающей среды различной степени, повлекшие за собой ухудшение здоровья проживающего на ней населения, нарушение природного равновесия, деградацию естественных экологических систем.

Заполните пропуски в таблице:

Зона экологического риска	<i>Зона экологического риска</i>	Зона экологического бедствия
<i>7</i>	территория с сильным загрязнением окружающей среды, для которой характерно резкое снижение продуктивности экосистем	<i>7</i>
содержание загрязняющих веществ превышает ПДК в 2 и более раз		
<i>можно вести с/х</i>		практически полностью исключена возможность хозяйственного использования

4

Максимальная оценка за правильно выполненное задание 15 баллов.

Задание 4. Рассмотрите изображение.



Какое стихийное бедствие изображено:

наводнение 2 (2 балла).

Укажите его прямые последствия (12 баллов):

1. разрушения строений 1
2. опасность тифозных
3. уничтожение посевов. 1
4. опасность для людей утонуть 1
5. _____
6. _____

Укажите его вторичные последствия (6 баллов):

1. уничтожение домов диких животных. 7
2. _____
3. _____

Максимальная оценка за правильно выполненное задание **15 баллов.**

Задание 5.

Разгадайте кроссворд.

По горизонтали:

1. Состояние защищенности жизненно важных интересов личности и государства от внутренних и внешних угроз или опасностей, отсутствие недопустимого риска, связанного с возможностью нанесения ущерба.

По вертикали:

1. Общая, неспецифическая реакция организма на чрезмерное воздействие неблагоприятных факторов, выражающаяся в изменении состояния организма, в эмоциональном и/или физическом напряжении.

2. Чрезвычайная ситуация природного характера, во время которой масса рыхлых пород отрывается от склона и, подчиняясь силе тяжести, съезжает вниз, при этом оставаясь единым целым.

3. Приспособление организма к новым условиям.

4. Длинные волны в поверхностных водах Земли, вызываемые мощным воздействием на толщу воды в океане или другом водоёме, возникают чаще всего в результате сильного подводного землетрясения, когда происходит быстрое изменение рельефа дна. Могут достигать нескольких десятков метров.

5. Воздушная оболочка Земли.

				✓						
	✓								✓	
	1								5	
	С			3					А	
	Т			А					Д	
	Р		2	О					Т	
			А	п			4		И	
			Ж	т			У		О	
1	Е		Ж	а			И		С	
	Р		В	ы			а		ор	
	С		В	и			м		е	
			В	э			и		р	
			Х						А	
			Г							

206

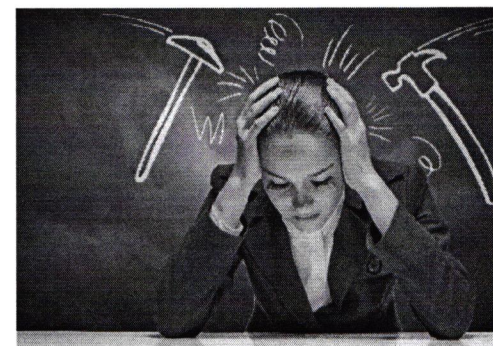
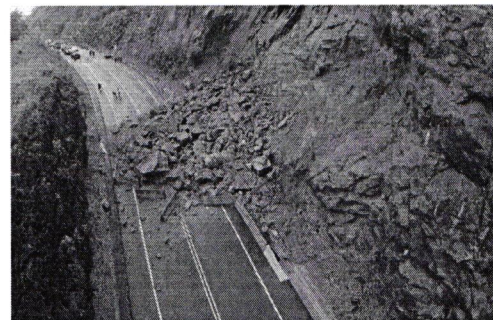

Максимальная оценка за правильно выполненное задание 25 баллов

ИТОГО БАЛЛОВ:

40

ПОДПИСИ ЧЛЕНОВ КОМИССИИ:

Меш

ВЛ

К-

053P

Индивидуальный шифр

9	-	1	5	
---	---	---	---	--

135145 B/h

9 класс

ТЕСТИРОВАНИЕ (30 минут)

Тесты №№ 1-10 предусматривают выбор одного правильного ответа и оцениваются в 1 балл; №№ 11-20 – нескольких правильных ответов и оцениваются в 2 балла. Максимальная оценка – 30 баллов.

№ п/п	Тестовые задания	Ваш ответ	Макс балл	Кол-во баллов
Определите ОДИН правильный ответ				
1	<p>Право управления какими транспортными средствами даёт категория А водительских удостоверений:</p> <p>а) трамваи б) троллейбусы в) автомобили <input checked="" type="radio"/> г) мотоциклы</p>		1	1
2	<p>Как называется комплекс действий по предупреждению, пресечению и раскрытию преступлений экстремистского характера, осуществляемый органами государственного управления и общественными объединениями в соответствии с национальным законодательством:</p> <p>а) угроза экстремизму б) защита от экстремизма <input checked="" type="radio"/> в) противодействие экстремизму г) борьба с экстремизмом</p>		1	1
3	<p>Признаком надёжного интернет-магазина является:</p> <p>а) красивый дизайн сайта б) низкие цены на предлагаемые товары в) интернет-магазин имеет много положительных отзывов других покупателей <input checked="" type="radio"/> г) наличие адреса, банковских реквизитов и контактной информации на сайте д) известность на рынке, признанные торговые бренды в ассортименте</p>		1	1
4	<p>Укажите виды ЧС, которые относятся к ЧС геологического характера:</p> <p><input checked="" type="radio"/> а) бури, ливни, грозы, крупный град, сильный мороз или жара, туман б) землетрясения, извержения вулканов, оползни, камнепады в) пандемии инфекционных заболеваний людей, животных, растений г) наводнения, паводки, ледяные заторы, цунами, сели, снежные лавины</p>		1	0

5	<p>Азимут – это:</p> <p>а) угол между направлением на север и объектом б) угол между направлением на юг и объектом в) угол между направлением на восток и объектом г) угол между направлением на запад и объектом <input checked="" type="radio"/> д) угол между двумя объектами</p>		1	0
6	<p>Фишинг – это:</p> <p>а) методы и способы вирусной рекламы и маркетинга б) группа фальшивых аккаунтов в) рыбная ловля <input checked="" type="radio"/> г) использование поддельных писем и сайтов для получения конфиденциальных данных пользователей</p>		1	1
7	<p>Возвращаясь вечером домой, вы будете:</p> <p>а) идти кратчайшим путем, пролегающим через дворы, свалки и плохо освещенные места <input checked="" type="radio"/> б) идти по освещенному тротуару и как можно ближе к краю дороги в) воспользуетесь попутным транспортом</p>		1	1
8	<p>Как правильно обходить стоящий трамвай:</p> <p>а) как удобно пешеходу б) сзади, как и автобус в) спереди г) как большинство других пешеходов <input checked="" type="radio"/> д) допускается обход и сзади, и спереди</p>		1	0
9	<p>Система, созданная в России для предупреждения и ликвидации ЧС, – это:</p> <p>а) система сил и средств для ликвидации последствий чрезвычайных ситуаций (СССЧС) б) система наблюдения и контроля за состоянием окружающей природной среды (СНКОПС) <input checked="" type="radio"/> в) Единая государственная система предупреждения и ликвидации чрезвычайных ситуаций (РСЧС)</p>		1	1
10	<p>Транспортная безопасность – это:</p> <p><input checked="" type="radio"/> а) защищенность пассажиров б) защищенность транспортной системы от нападения террористов в) состояние защищенности объектов транспортной инфраструктуры и транспортных средств от актов незаконного вмешательства г) защита железнодорожного транспорта от незаконного вмешательства</p>		1	0
О п р е д е л и т е Н Е С К О Л Ъ К О п р а в и л ь н ы х о т в е т о в				
11	<p>К съедобным растениям относятся следующие:</p> <p>а) одуванчик <input checked="" type="radio"/> б) черёмуха в) сусак <input checked="" type="radio"/> г) воронец д) ландыш</p>		2	0

12	<p>Верно ли, что нельзя растирать обмороженное место снегом:</p> <p>а) верно, так как жёсткие крупинки снега могут ранить кожу, способствовать занесению инфекции</p> <p><input checked="" type="radio"/> б) верно, так как тающий снег увлажняет кожу и одежду, что усиливает воздействие холода</p> <p><input type="radio"/> в) верно, так как в тающем снеге содержится большое количество болезнетворных бактерий</p> <p>г) не верно, растирание снимет боль</p> <p>д) не верно, это исторически апробированная первая помощь при отморожениях</p>		2	1
13	<p>Укажите способы тушения горящих жидкостей:</p> <p><input checked="" type="checkbox"/> а) водой;</p> <p><input type="checkbox"/> б) пенообразующими составами;</p> <p><input type="checkbox"/> в) путём засыпки землёй или песком;</p> <p>г) путём накрывания небольших очагов тяжёлым покрывалом или одеждой;</p> <p>д) путём затаптывания</p>		2	1
14	<p>По каким признакам можно заподозрить, что сайт, который вы просматриваете в Сети, является фишинговым – созданной злоумышленниками страницей, имитирующей официальный сайт компании, бренда, магазина или публичного лица:</p> <p>а) на странице сайта встречаются орфографические или грамматические ошибки</p> <p><input checked="" type="checkbox"/> б) интернет-адрес сайта содержит опечатки, искажения или дополнительные символы в сравнении с интернет-адресом официального сайта компании, бренда, магазина и т.д.</p> <p>в) на сайте отсутствует контактная информация и способы обратной связи</p> <p>г) у страницы или сайта есть подписчики</p>		2	1
15	<p>Укажите, что из перечисленного запрещается делать пассажиру:</p> <p>а) открывать двери транспортного средства во время его движения</p> <p><input checked="" type="checkbox"/> б) отвлекать водителя от управления транспортным средством во время движения</p> <p>в) слушать музыку в наушниках</p> <p><input checked="" type="checkbox"/> г) при поездке на грузовом автомобиле с бортовой платформой стоять, сидеть на бортах или грузе выше бортов</p> <p>д) принимать пищу</p>		2	1
16	<p>Заражение дизентерией происходит через:</p> <p>а) воздух</p> <p><input checked="" type="checkbox"/> б) грязные руки</p> <p><input checked="" type="checkbox"/> в) инфицированные предметы</p> <p>г) пищу</p> <p>д) укусы грызунов</p>		2	1

17	<p>На возможную установку взрывного устройства могут указывать следующие признаки:</p> <p>а) тиканье б) запах миндаля в) торчащие куски шерсти или волос г) натянута проволока или шнур д) треск, запах и дым, свидетельствующие о горении</p>		2	7
18	<p>Укажите основные причины сокращения сельскохозяйственных угодий:</p> <p>а) зарастание лесом и кустарником мелкоконтурных и удалённых участков б) развитие эрозионных процессов в) торфяные пожары г) подтопление и заболачивание земель д) развитие фермерских хозяйств</p>		2	0
19	<p>Укажите характеристики сетевых «червей» (вредоносных программ):</p> <p>а) представляют собой самостоятельные файлы б) умеют размножаться в) могут распространяться по локальным сетям г) не размножаются сами д) не рассылаются сами</p>		2	7
20	<p>Что происходит в коре больших полушарий мозга после употребления спиртного напитка:</p> <p>а) нарушение координации мышечных движений нервными клетками б) улучшение координации движений, обострение чувств и реакций в) снижение контроля нижележащих отделов головного мозга г) улучшение межнейронных связей с нижележащими отделами головного мозга; д) нормализация поведения е) снижение торможения и усиление возбуждения</p>		2	7

ИТОГО БАЛЛОВ: 13 14 13

ПОДПИСИ ЧЛЕНОВ КОМИССИИ:

13

14

13