

Код участника ОБЗР 9-22

Всероссийская олимпиада школьников
муниципальный этап

ОБЗР
(предмет)

Олимпиадная работа

обучающегося 9 класса

МБОУ СШ №7 г.Волгодонска

Прайс Иван Александрович
(ФИО полностью)

14.06.2009г.
(дата рождения участника)

Бакланов Евгений Иванович
(ФИО ПРЕПОДАВАТЕЛЯ полностью)

2024 год

Индивидуальный шифр участника **Траис И** **063P**
9 - 1 2 2

ПРАКТИКА 9 КЛАСС
(максимальная оценка тура 100 баллов)

Задания первой секции
«Оказание первой помощи пострадавшему»
(максимальная оценка – 30 баллов)

Задание № 1

(максимальная оценка – 15 баллов)

оценка	подпись
15	

Задание № 2

(максимальная оценка – 15 баллов)

оценка	подпись
15	

Задания второй секции «Выживание в условиях природной среды»
(максимальная оценка – 45 баллов)

Задание № 1

(максимальная оценка – 10 баллов)

оценка	подпись
9	

Задание № 2

(максимальная оценка – 10 баллов)

оценка	подпись
10	

Задание № 3

(максимальная оценка – 25 баллов)

оценка	подпись

8.5

Задания третьей секции «Обеспечение личной безопасности
в повседневной жизни и в чрезвычайных ситуациях»
(максимальная оценка – 25 баллов)

Задание № 1

(максимальная оценка – 10 баллов)

оценка	подпись
10	

Задание № 2

(максимальная оценка – 15 баллов)

оценка	подпись
13	

97

ИТОГО БАЛЛОВ ЗА ПРАКТИЧЕСКИЙ ТУР: _____

ПОДПИСИ ЧЛЕНОВ КОМИССИИ: _____

Индивидуальный шифр участника

9 - 2 2

0539

ТЕОРЕТИЧЕСКИЙ ТУР (60 МИНУТ)

Задание № 1 оценивается в 5 баллов, № 2 – в 10 баллов, № 3 – в 15 баллов, № 4 – в 15 баллов, № 5 – в 25 баллов.

Максимальная оценка – 70 баллов.

Задание 1.

Впишите буквенное обозначение категорий водительских прав (в таблице приведён пример по категории В):

Мопеды	А
Трамваи	В
Троллейбусы	В
Легковые автомобили, небольшие грузовики (до 3,5 тонн)	В
Грузовые автомобили (от 3,5 тонн)	С
Автобусы	В

Максимальная оценка за правильно выполненное задание 5 баллов.

Задание 2.

Установите соответствие видов терроризма по характеру целей деятельности

- А) Политический
 - Б) Религиозный
 - В) Криминальный
 - Г) Националистический
 - Д) Кибертерроризм
- 1) ненависть, крайняя нетерпимость к другим религиям;
 2) использование в политических целях технических способов дезорганизации работы АИС (автоматическая идентификационная система) государственной власти;
 3) завоевание политической власти, свержение существующей государственной власти;
 4) действия уголовно наказуемыми методами: убийства, грабежи, диверсии, контрабанда;
 5) провокация межнациональных конфликтов для нарушения общественной безопасности, провокации преимуществ одной нации над другими.

А 3. В 1 В 4 Г 5 Д 2

Максимальная оценка за правильно выполненное задание 10 баллов.

Задание 3. Рассмотрите изображение.

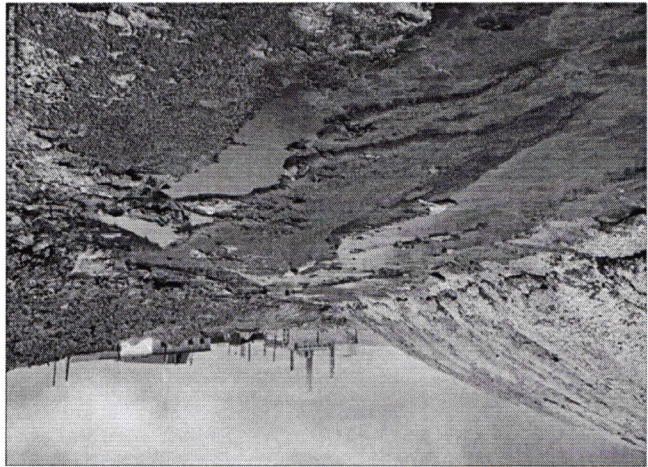

К признакам, свидетельствующим о неблагоприятном экологическом состоянии территории, относятся изменения окружающей среды различной степени, повлекшие за собой ухудшение здоровья проживающего на ней населения, нарушение природного равновесия, деградацию окружающей среды.

Заполните пропуски в таблице:

Зона экологического риска		Зона экологического риска
Зона экологического бедствия	территория с сильным загрязнением окружающей среды, для которой характерно резкое снижение продуктивности экосистем	содержание загрязняющих веществ ПДК в 2 и более раз
	практически полностью исключена возможность хозяйственного использования	

Максимальная оценка за правильно выполненное задание 15 баллов.

Задание 4. Рассмотрите изображение.

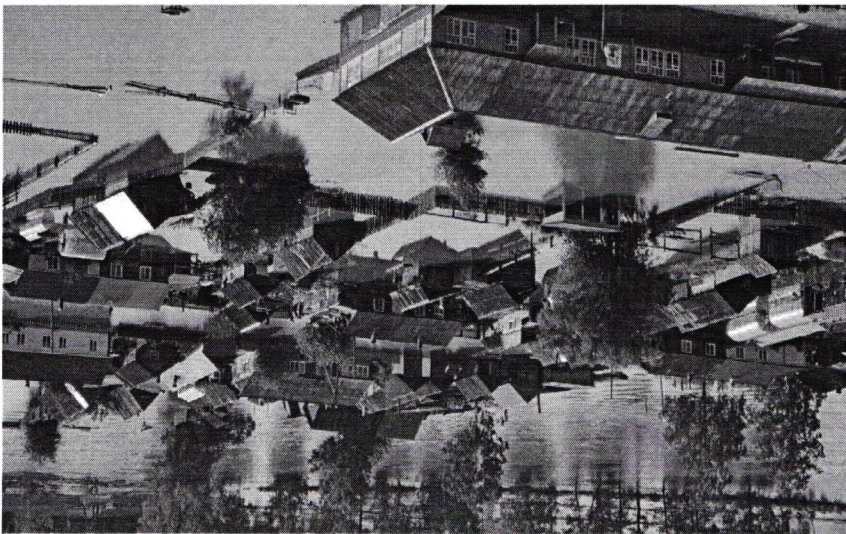

Какое стихийное бедствие изображено: Лавоупадение (2 балла).

Укажите его прямые последствия (12 баллов):

1. Уничтожение зданий, повреждение и повреждение имущества
2. Смертность людей и скотом в долине
3. Сильные повреждения имущества
4. Чужие повреждения имущества
5. Экономические трудности
6. Загрязнение и повреждение имущества

Укажите его вторичные последствия (6 баллов):

инфраструктура

Максимальная оценка за правильно выполненное задание 15 баллов.

Задание 5.

Разгадайте кроссворд.

По горизонтали:

1. Состояние защищенности жизненно важных интересов личности и государства от внутренних и внешних угроз или опасностей, отсутствия недопустимого риска, связанного с возможностью нанесения ущерба.

По вертикали:

1. Общая, неспецифическая реакция организма на чрезмерное воздействие неблагоприятных факторов, выражающаяся в изменении состояния организма, в эмоциональном и/или физическом напряжении.

0535

Индивидуальный шифр 9 - 2 2

175 BK

ТЕСТИРОВАНИЕ (30 минут)

Тесты №№ 1-10 предусматривают выбор одного правильного ответа и оцениваются в 1 балл; №№ 11-20 – несколько правильных ответов и оцениваются в 2 балла. Максимальная

оценка – 30 баллов.

№	Тестовые задания	Ваш ответ	Макс балл	Кол-во баллов
---	------------------	-----------	-----------	---------------

Определите ОДИН правильный ответ

1	Право управления какими транспортными средствами дает категория А водительских удостоверений: а) трамваи б) троллейбусы в) автомобили г) мотоциклы	2	1	1
---	--	---	---	---

2	Как называется комплекс действий по предупреждению, пресечению и раскрытию преступлений экстремистского характера, осуществляемых органами государственного управления и общественными объединениями в соответствии с национальным законодательством: а) угроза экстремизму б) защита от экстремизма в) противодействие экстремизму г) борьба с экстремизмом	2	1	0
---	--	---	---	---

3	Признаком надёжного интернет-магазина является: а) красивый дизайн сайта б) низкие цены на предлагаемые товары в) интернет-магазин имеет много положительных отзывов других покупателей г) наличие адреса, банковских реквизитов и контактной информации на сайте д) известность на рынке, признанные торговые бренды в ассортименте	2	1	1
---	---	---	---	---

4	Укажите виды ЧС, которые относятся к ЧС геологического характера: а) бури, ливни, грозы, крупные град, сильный мороз или жара, туман б) землетрясения, извержения вулканов, оползни, камнепады в) пандемии инфекционных заболеваний людей, животных, растений г) наводнения, паводки, ледяные заторы, пучины, сели, снежные лавины	5	1	1
---	--	---	---	---

5	1	а) угол между направлением на север и объектом б) угол между направлением на юг и объектом в) угол между направлением на восток и объектом г) угол между направлением на запад и объектом д) угол между двумя объектами	а) б) в) г) д)	1	1	1
6	1	а) методы и способы вирусной рекламы и маркетинга б) группа фальшивых аккаунтов в) рыбная ловля г) использование поддельных писем и сайтов для получения конфиденциальных данных пользователей	а) б) в) г)	1	1	1
7	1	а) и/ли кратчайшим путем, пролетающим через дворы, свалки и плохосеверенные места б) и/ли по освещенному тротуару и как можно ближе к краю дороги в) воспользуйтесь популярным транспортом	а) б) в) г)	1	1	1
8	1	а) как угодно пешеходу б) сзади, как и автобус в) спереди г) как большинство других пешеходов д) допускается обход и сзади, и спереди	а) б) в) г) д)	1	1	1
9	1	а) система сил и средств для ликвидации последствий чрезвычайных ситуаций (ССЧС) б) система наблюдения и контроля за состоянием окружающей природной среды (СНКОПС) в) Единая государственная система предупреждения и ликвидации чрезвычайных ситуаций (РСЧС)	а) б) в) г)	1	1	1
10	1	а) защищенность пассажиров б) защищенность транспортной системы от нападения террористов в) состояние защищенности объектов транспортной инфраструктуры и транспортных средств от актов незаконного вмешательства г) защита железнодорожного транспорта от незаконного вмешательства	а) б) в) г)	1	1	1
11	2	а) олуванчик б) черемуха в) сусак г) воронец д) ландыш	а) б) в) г) д)	2	2	1

О п р е д е л и т е Н Е С К О Л Ь К О п р а в и л ь н ы х о т в е т о в

12	2	<p>Верно ли, что нельзя растирать обмороженное место снегом:</p> <p>а) верно, так как жёсткие крупинки снега могут ранить кожу, способствовать занесению инфекции</p> <p>б) верно, так как тающий снег увлажняет кожу и одежду, что усиливает воздействие холода</p> <p>в) верно, так как в тающем снеге содержится большое количество болезнетворных бактерий</p> <p>г) не верно, растирание снимет боль</p> <p>д) не верно, это исторически апробованная первая помощь при отморожениях</p>
13	2	<p>Укажите способы тушения горящих жидкостей:</p> <p>а) водой;</p> <p>б) пенообразующими составами;</p> <p>в) путём засыпки землёй или песком;</p> <p>г) путём накрывания небольших очагов тяжёлым покрывалом или одеждой;</p> <p>д) путём затопливания</p>
14	2	<p>По каким признакам можно заподозрить, что сайт, который вы просматриваете в Сети, является фишинговым – созданный злоумышленниками страницей, имитирующей официальный сайт компании, бренда, магазина или публичного лица:</p> <p>а) на странице сайта встречаются орфографические или грамматические ошибки</p> <p>б) интернет-адрес сайта содержит опечатки, искажения или дополнительные символы в сравнении с интернет-адресом официального сайта компании, бренда, магазина и т.д.</p> <p>в) на сайте отсутствует контактная информация и способы обратной связи</p> <p>в) у страницы или сайта есть подписчики</p>
15	2	<p>Укажите, что из перечисленного запрещается делать пассажиру:</p> <p>а) открывать двери транспортного средства во время его движения</p> <p>б) отвлекать водителя от управления транспортным средством во время движения</p> <p>в) слушать музыку в наушниках</p> <p>г) при поездке на грузовом автомобиле с бортовой платформой стоять, сидеть на бортах или грузе выше бортов</p> <p>д) принимать пищу</p>
16	2	<p>Заражение лицевыми прыщами происходит через:</p> <p>а) воздух</p> <p>б) грязные руки</p> <p>в) инфицированные предметы</p> <p>г) пищу</p> <p>д) укусы прыщавых</p>

17	2	а) тиканье б) запах миндаля в) торчащие куски шерсти или волос г) натянута проволока или шнур д) треск, запах и дым, свидетельствующие о горении	На возможно устройство взрывного устройства могут указывать следующие признаки:	0
18	2	а) зарастание лесом и кустарником мелкококонтурных и удалённых участков б) развитие эрозийных процессов в) торфяные пожары г) подтопление и заболачивание земель д) развитие фермерских хозяйств	Укажите основные причины сокращения сельскохозяйственных угодий:	0
19	2	а) представляют собой самостоятельные файлы б) умеют размножаться в) могут распространяться по локальным сетям г) не размножаются сами д) не расщепляются сами	Укажите характеристики сетевых «червей» (вредоносных программ):	1
20	2	а) нарушение координации мышечных движений нервными клетками б) улучшение координации движений, обострение чувств и реакций в) снижение контроля нижележащих отделов головного мозга г) улучшение межнейронных связей с нижележащими отделами головного мозга; д) нормализация поведения е) снижение торможения и усиление возбуждения	Что происходит в коре больших полушарий мозга после употребления спиртного напитка:	2

ИТОГО БАЛЛОВ: 17 Балл

ПОДПИСИ ЧЛЕНОВ КОМИССИИ:

В.А.

А.А.

А.А.